鼎维固
Wenma

方易模桥梁模板体系

Finebridge Forming System

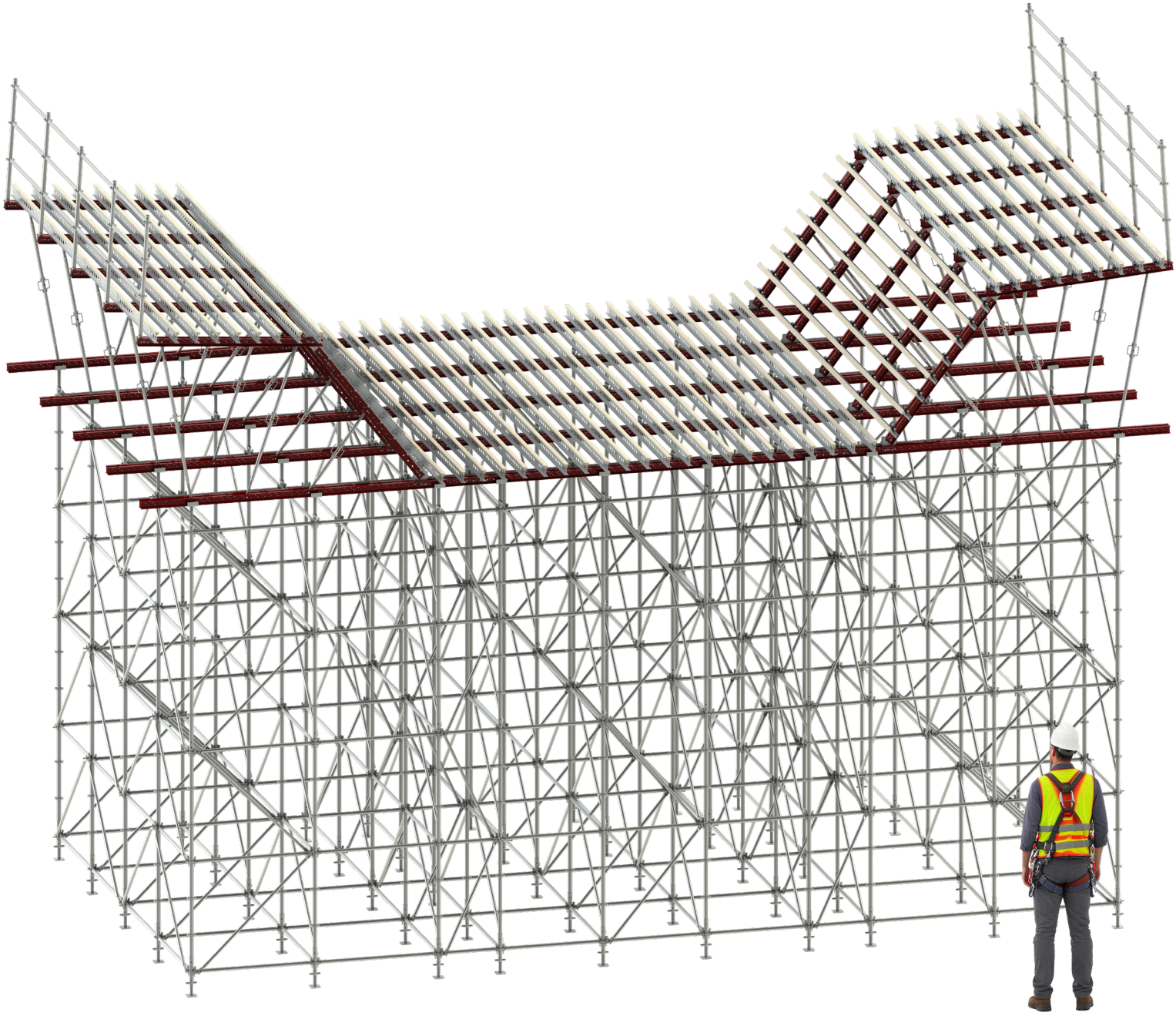

鼎维固
Wenma

方易模桥梁模板体系

桥梁施工的挑战各异——无论是跨度、工序，还是复杂的地形与周边环境，都直接影响着模架方案的选择。
方易模桥梁模板体系（Finebridge Forming System），深度洞察这些需求，以成熟的方易鼎M60支撑体系为坚实基础，通过巧妙的模块化集成，仅用少量专用部件扩展，便能精准匹配多样化的现浇工况。它不仅是工具，更是确保工程高效推进、成本可控与施工安全的一体化战略选择。

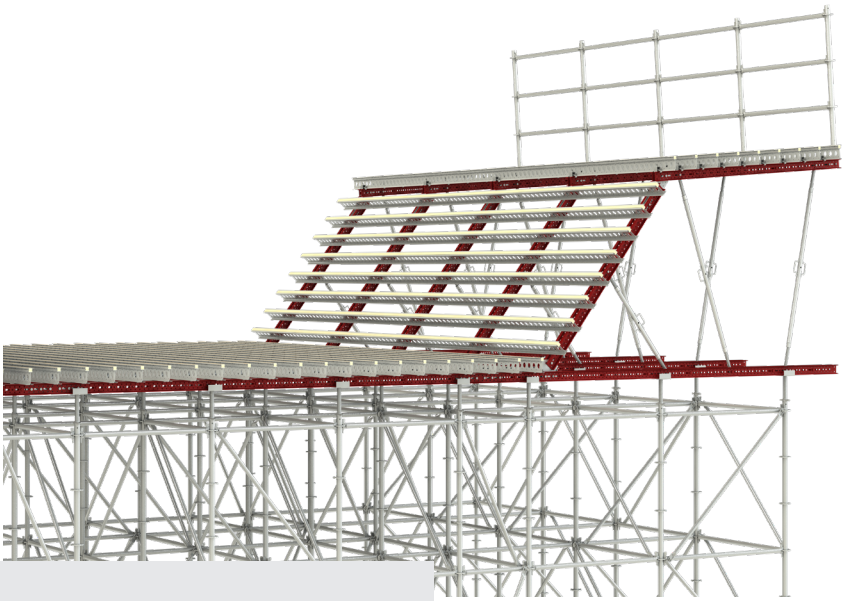

魏建强：鼎维固集团总工程师
我们致力于以此体系，应对复杂桥梁施工挑战，以智能、灵活的模板解决方案，帮助项目实现安全、高效的精准施工，达成卓越的工程质量与成本控制。

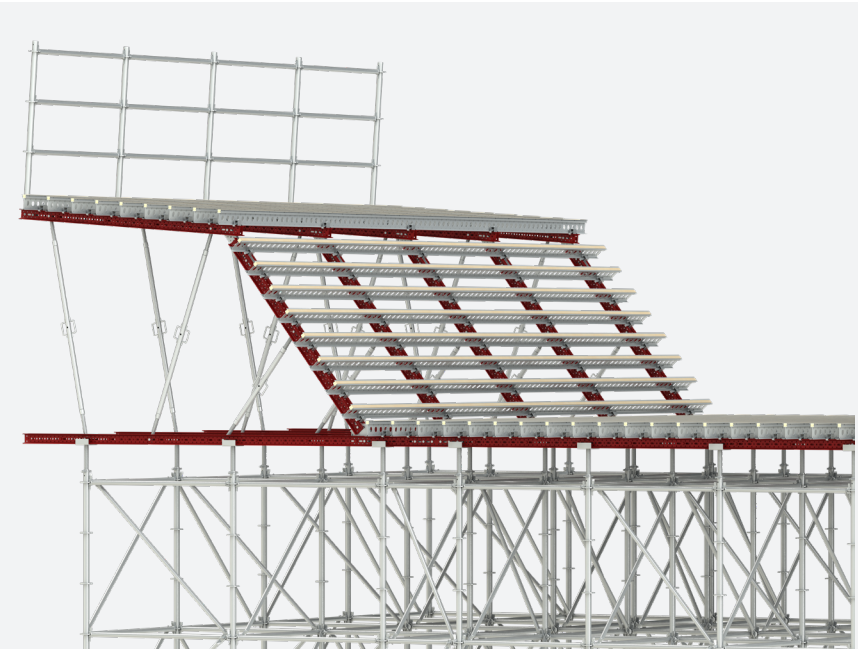

一梁双用，多系兼容

方易模KB150桥梁模板体系

KB150钢梁(KAI-BEAM KB150 Steel-Formed Waler & Slab Beam)是鼎维固工程师们基于对施工技术与制造工艺的深刻理解，自主研发的创新产品。它兼具横向模板托梁与竖向模板次龙骨双重功能，可无缝集成于鼎维固多类模板体系，以一梁之力，提升多系统整体性能。以KB150钢梁为核心构建的方易模KB150桥梁模板体系（Finebridge KB 150 Forming System），在全面继承H20木梁系统核心优势的基础上，注入了全新的卓越性能，实现了系统的全面进化。

该产品采用高强度钢材，以更少材料实现更高承载力；表面经热镀锌防护处理，即使长期处于潮湿环境，依然可保持优异的耐腐蚀性能，使用寿命显著超越传统木梁。它不仅彻底解决了传统H20木梁怕潮、易损、寿命短、现场切割导致性能不稳等痛点，更完全保留了传统施工方式，助力工人快速上手、高效作业。



高端项目，睿智之选

方易模绿铝梁桥梁模板体系

作为兼具横向模板托梁与竖向次龙骨功能的创新产品，绿铝梁可无缝集成于鼎维固多种模板体系，直接替代市场上通用的H20木梁，专为对施工效率和结构耐久性有严苛要求的高端项目提供理想解决方案。以绿铝梁为核心构件打造的方易模绿铝梁桥梁模板体系(Finebridge Aluminum Beam Forming System)，进一步将便捷与高效提升至全新水平。

该产品选用高强度铝合金材料，以更轻的自重实现更高的承载性能；表面特涂绿色防护层，不仅增强了耐腐蚀性，显著延长了使用寿命，其鲜明的色彩更能为施工现场提供清晰的视觉区分，有效提升操作安全性。

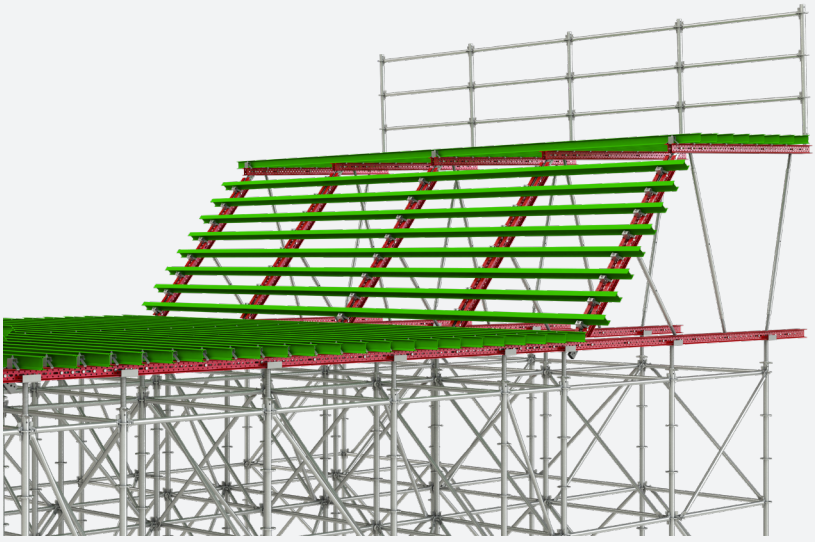

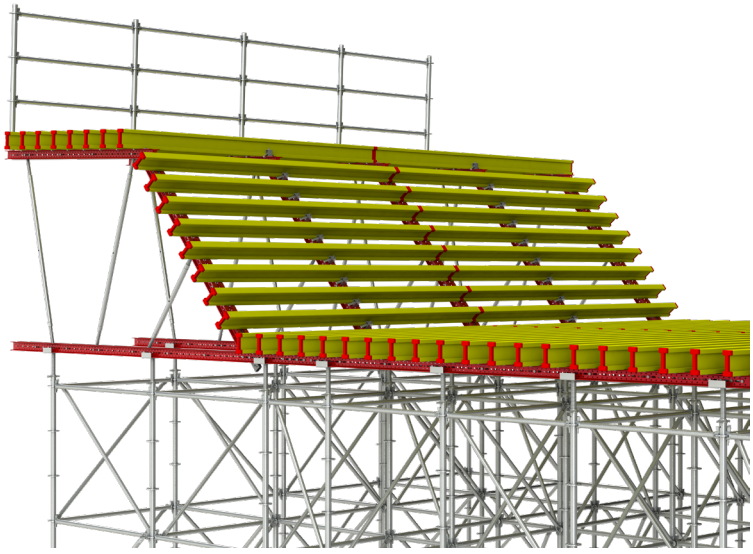

投资保护，平滑升级

方易模H20木梁桥梁模板体系

方易模桥梁模板体系在设计之初，即充分考虑了客户现有资产的价值。系统核心的承重主背楞经过精心设计，可完美兼容市场通用的H20木梁，从而轻松构建成方易模H20木梁桥梁模板体系（Finebridge H20 Timber Beam Forming System）。

此项设计使得用户无需淘汰现有可用的木梁材料，可直接将其融入本高效体系中使用。这最大化地盘活了客户的既有库存与资产，显著降低了向全钢制、高效率模板系统升级的初始材料投入成本，实现了从传统工艺到工业化建造的平滑、经济过渡。



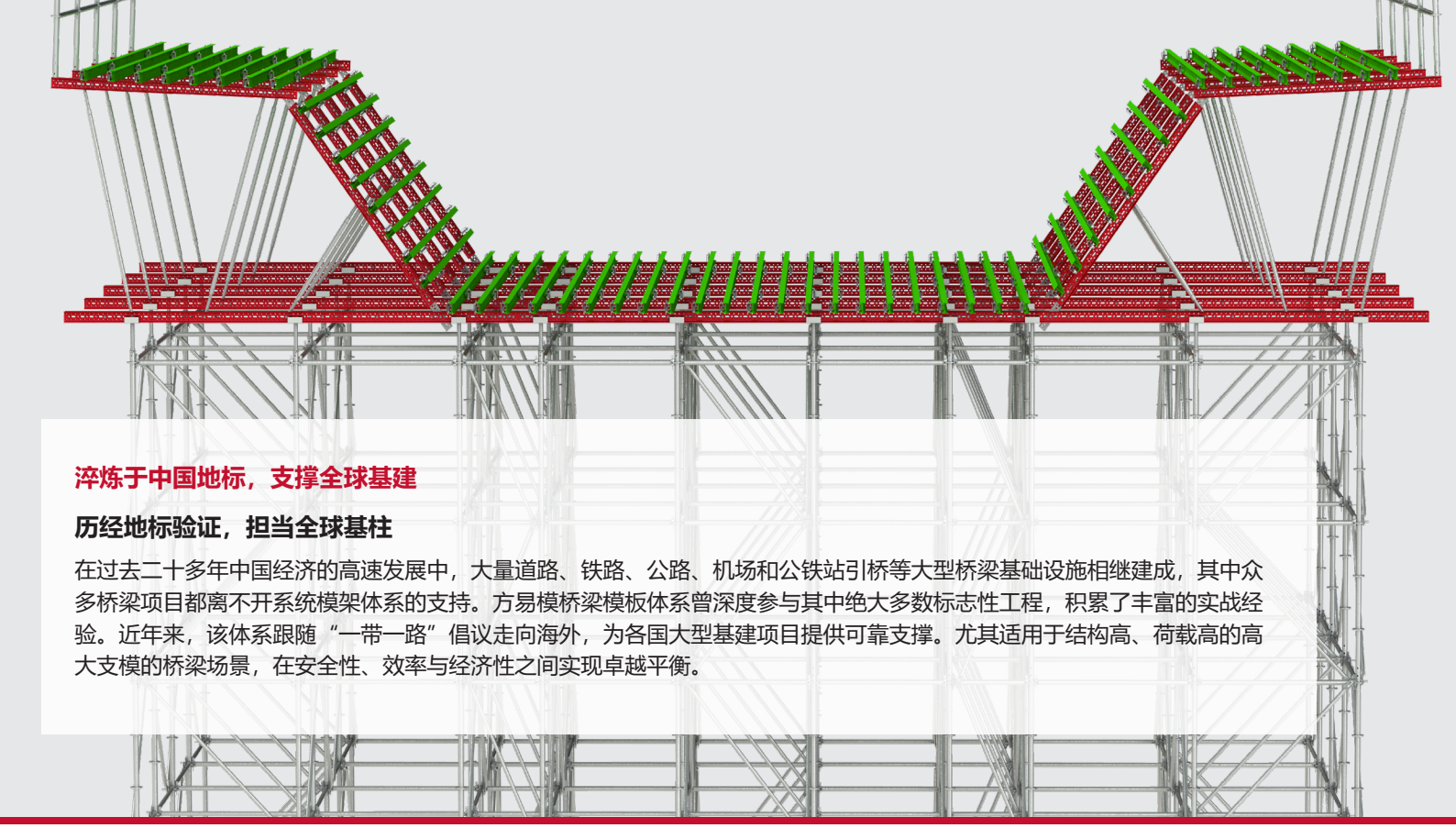

淬炼于中国地标，支撑全球基建

历经地标验证，担当全球基柱

在过去二十多年中国经济的高速发展中，大量道路、铁路、公路、机场和公铁站引桥等大型桥梁基础设施相继建成，其中众多桥梁项目都离不开系统模架体系的支持。方易模桥梁模板体系曾深度参与其中绝大多数标志性工程，积累了丰富的实战经验。近年来，该体系跟随“一带一路”倡议走向海外，为各国大型基建项目提供可靠支撑。尤其适用于结构高、荷载高的高大支模的桥梁场景，在安全性、效率与经济性之间实现卓越平衡。

■ 安全与合规是我们的第一准则

方易模台模体系全面接轨国际规范（欧盟EN、美国AISC、中国GB），通过全流程精密质检与100%出厂检验，确保每一个构件的卓越品质。体系达到 A级防火标准，让施工安全无懈可击。

EN STANDARDS

AISC

CIDB MALAYSIA

GB Standard

V01-052026

总 部

天津鼎维固模架工程股份有限公司
天津滨海高新区塘沽海洋科技园海缘路199号
滨海国际企业大道E2-16
info@iwenma.cn
www.iwenma.cn

中国香港
鼎维固模架（香港）有限公司
+852-90897537　+852-23682855
hk@iwenma.com

马来西亚 **吉隆坡** **巴 生** **槟 城** **柔佛巴鲁** **古 晋**
Wenma Scaffolding Solutions And Services (M) SDN. BHD.
+6018-7731888
+86-13711029889

新加坡
WENMA SCAFFOLDING PTE LTD
+6018-7731888
+86-13711029889

卡塔尔 **多 哈** **拉斯拉凡**
Wenma Scaffolding Solutions and Services W.L.L.
+974-55239194

沙特阿拉伯 **利雅得** **达 曼**
Wenma Scaffolding Co., Ltd.
建筑：+966-505885237
工业：+966-0581133925　+966-570317451

阿拉伯联合酋长国 **迪 拜** **阿布扎比**
WENMA SCAFFOLDING SOLUTIONS -L.L.C - S.P.C
建筑：+971- 551687567
工业：+974-55239194